



Mee schuiven met de zon

Een L-vormige vaste bank die aan één kant langs de hele schutting loopt, is dé vondst in deze Haagse stadstuin. Zo is er veel zitgelegenheid en kunnen de bewoners op de bank met de zon mee schuiven of juist kiezen voor een plekje in de schaduw.

TEKST: ANNEMARIE GÖRTS FOTO'S EN TEKENING: HERMA VAN DER BROEK

De weerspiegeling in het water zorgt voor een extra dimensie. De lattenwand achter het lounge terras wordt omlijst door blauwregegen die speciaal zo wordt geleid.



Tuin

Stadstuin op het noordoosten, ruim 10 x 6 m.

Woning

Grachtenpand.

Bewoners

Een stel met uitwonende kinderen.

Wensen

- eigentijdse tuin
- veel zitgelegenheid
- veel groen
- water in de tuin



De tuin ligt achter een grachtenpand uit 1905. De woning heeft een lange woonkamer - een kamer en suite - met openslaande deuren naar de tuin. „De lengte van het huis wilde ik in de tuin doorzetten”, vertelt tuinontwerpster Herma van der Broek van Signatuur, bureau voor tuin- & landschapsarchitectuur. „En daarom kwam er op de as van een van de openslaande deuren een smal waterkanaal. Water in de stad heeft altijd iets extra’s, want het reflecteert de lucht. In de vijver kun je bijvoorbeeld de wolken zien, omdat het water werkt als een spiegel.” Het waterkanaal eindigt bij een wandje met een waterspuwer. Dit wandje geeft tevens het lounge terras meer beslotenheid én het vormt een mooie basis voor het beeld dat de eigenaren zelf hebben uitgezocht.

Snel droog

De eigenaren wilden in hun tuin veel plekjes om te zitten, maar niet te veel verharding. Om de tuin niet op te delen in verschillende terrasjes, ontwierp Herma over de volle lengte van de tuin een schuttingbank; de bank en schutting - gemaakt van balkjes van douglas hout - vormen één mooi geheel. De bank is gesitueerd aan de zonnige kant van de tuin. ‘s Ochtends vroeg kunnen de eigenaren op de bank bij de achtergevel al genieten van de zon en wanneer ze alsmat met de zon mee schuiven, belanden ze ‘s middags vanzelf op het iets verhoogde lounge terras achterin de tuin. Herma: „Leuk aan deze bank is dat je op elke plek weer een ander zicht op de tuin hebt. Omdat de bank uit houten latten bestaat, is deze na een regenbui snel droog en warm.”

Het smalle waterkanaal ligt op de as van een van de openslaande deuren.

Achterin de tuin ligt het loungeterras. Dit terras is iets verhoogd aangelegd.



Spotjes bij het loungeterras zorgen 's avonds voor extra sfeer.



Een mooie combinatie van *Hosta sieboldiana* 'Elegans', vrouwenmantel en ijzervaren.

Enkele tips & trucs

Om de verharding te breken, is gekozen voor één soort materiaal in twee formaten; graniettegels bij het eetterras en granietkeitjes voor de rest van de verharding.

Enkele spotjes aan de achterwand bij het loungeterras geven 's avonds extra sfeer en diepte aan de tuin.



Het eeterras ligt achterin de tuin, omdat daar in de namiddag de zon is. De meerstammige fluweelboom zorgt voor hoogte en intimiteit.

Ontwerp

- ① granietkeitjes
- ② amberboom
- ③ lattenbank
- ④ lounge terras
- ⑤ wandje met waterspuwer
- ⑥ eettafel
- ⑦ graniettegels
- ⑧ plantvak
- ⑨ waterkanaal
- ⑩ fluweelboom

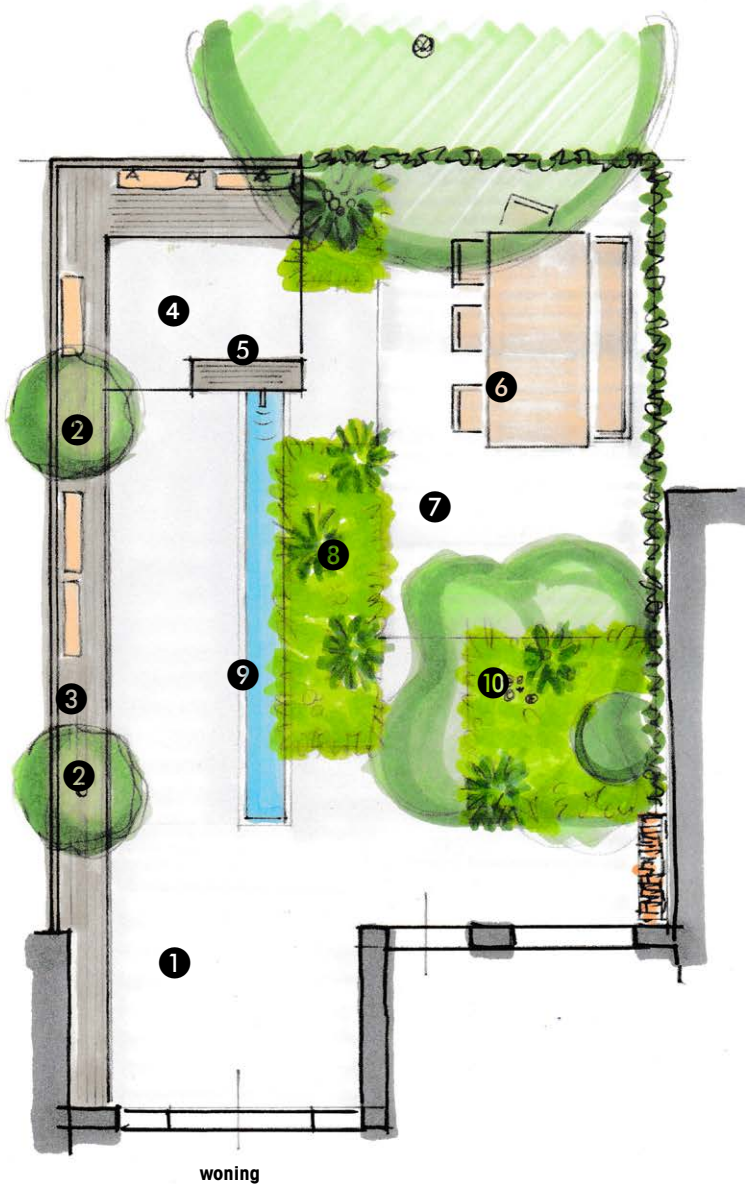
**Planten in deze tuin****Bomen**

Liquidambar styraciflua (amberboom, in kegelvorm)
Rhus typhina 'Dissecta' (meerstammige fluweelboom)

Klimplanten

Hedera helix (klimop)
Wisteria sinensis 'Prolific' (blauwereggen)

Middenvak (zon)

Acer palmatum 'Dissectum' (Japanse esdoorn)
Allium giganteum (sierui)
Aquilegia vulgaris 'Black Barlow' (akelei)
Campanula persicifolia 'Alba' (perzikbladklokje)
Geranium phaeum 'Samobor' (ooievaarsbek)
Heuchera 'Green Spice' (purperklokje)
Hosta 'Halcyon'
Milium effusum 'Aureum' (gierstgras)
Santolina rosmarinifolia (heiligenbloem)

Vak achterin

Hydrangea macrophylla 'Madame Emile Mouillère' (boerenhortensia)
Pennisetum alopecuroides 'Hameln' (lampenpoetersgras)

Rechtervak (schaduw)

Alchemilla mollis 'Senior' (vrouwenmantel)
Acanthus hungaricus
Actaea simplex 'Atropurpurea' (zilverkaars)
Astilbe 'Fanal'
Cyrtomium falcatum (ijzervaren)
Deschampsia cespitosa 'Goldtau' (smele)
Hosta sieboldiana 'Elegans'
Ligularia dentata 'Othello'
Kirengeshoma palmata (Japanse wasbloem)

**Herma van der Broek****Tuinontwerp**

Signatuur - Bureau voor
 tuin- & landschaps-
 architectuur, Den Haag
www.signatuur.eu

Water in de stad heeft altijd iets
 extra's, want het reflecteert
 de lucht.